

INSTRUCCIONES DE INSTALACIÓN DE IBM SPSS STATISTICS 25 PARA WINDOWS

****LES RECORDAMOS QUE DEBE HACER UN USO CONSECUENTE DE ESTA APLICACIÓN. DEBIDO A LAS CARACTERÍSTICAS DEL CONTRATO SÓLO PUEDE HABER UN NÚMERO DETERMINADO DE EJECUCIONES CONCURRENTES. POR TANTO, SI NO ESTÁN USANDO EL PROGRAMA DEBEN CERRARLO****

Para la instalación de la licencia de IBM SPSS Statistics 25 es necesario seguir las siguientes instrucciones. Durante la instalación debe prestar atención a las siguientes pantallas. De no seguir las instrucciones correctamente pueden producirse errores en la instalación de los cuales no nos podemos hacer responsables.

****Le recordamos que la instalación SÓLO es válida para ordenadores conectados a la red USAL. El programa no funcionará si lo ejecutan fuera de este entorno****

INSTALACIÓN IBM SPSS Statistics 25:

En caso de tener instalado Windows 7 o superior descargar el fichero que corresponda (el enlace para la descarga se encuentra al final del documento) según el sistema sea de 32 ó 64 bits.

Tras aceptar el Copyright, indicar si se instalará Essentials para Python:

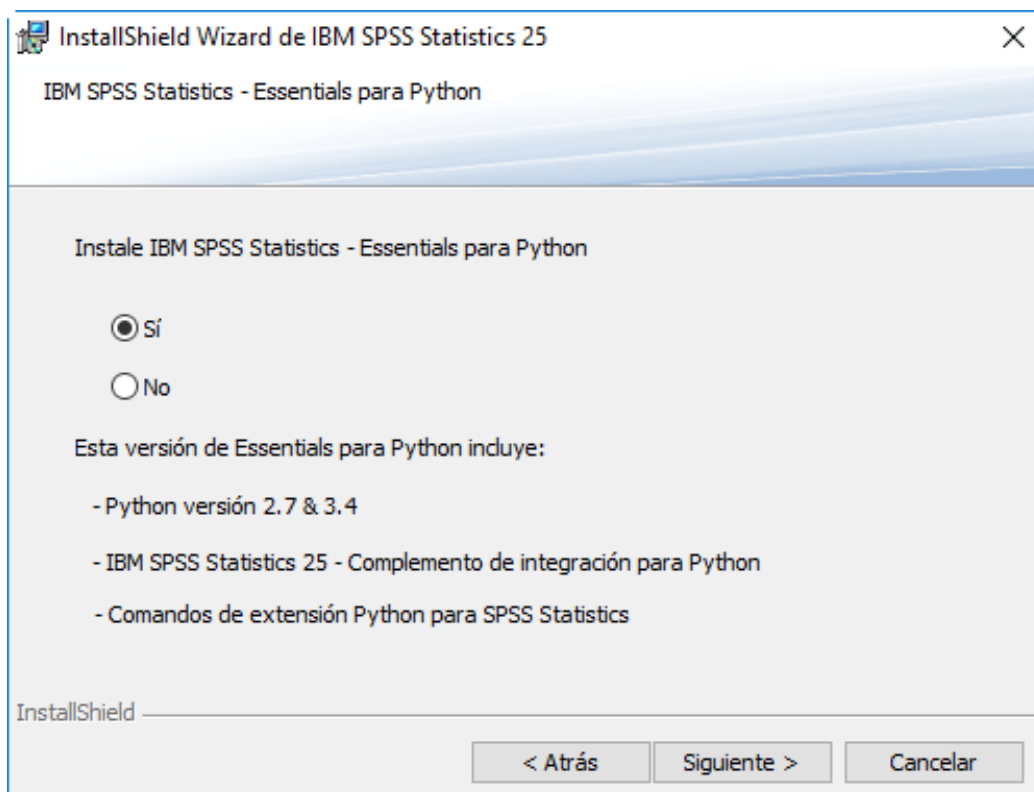

Essentials para Python proporciona herramientas necesarias para comenzar a desarrollar aplicaciones personalizadas de Python para su uso con IBM Statistics.

La aplicación se instalará y tendremos que seleccionar el tipo de licencia:

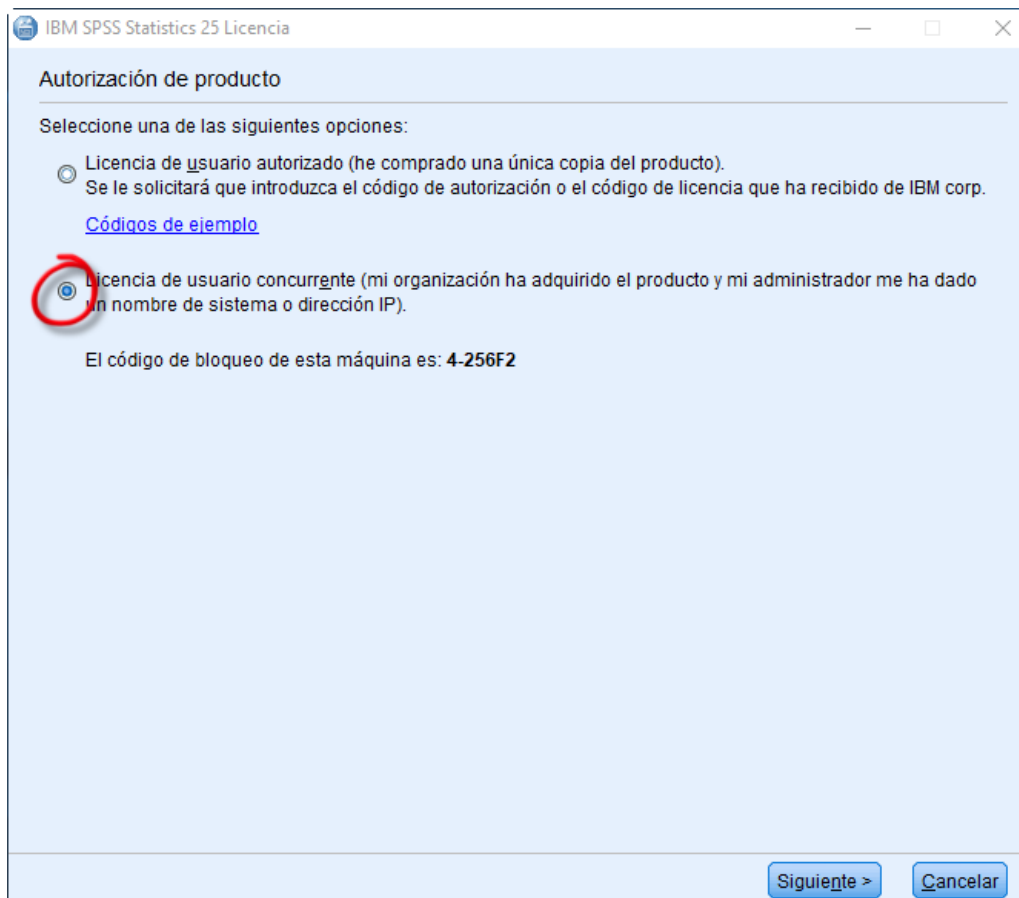
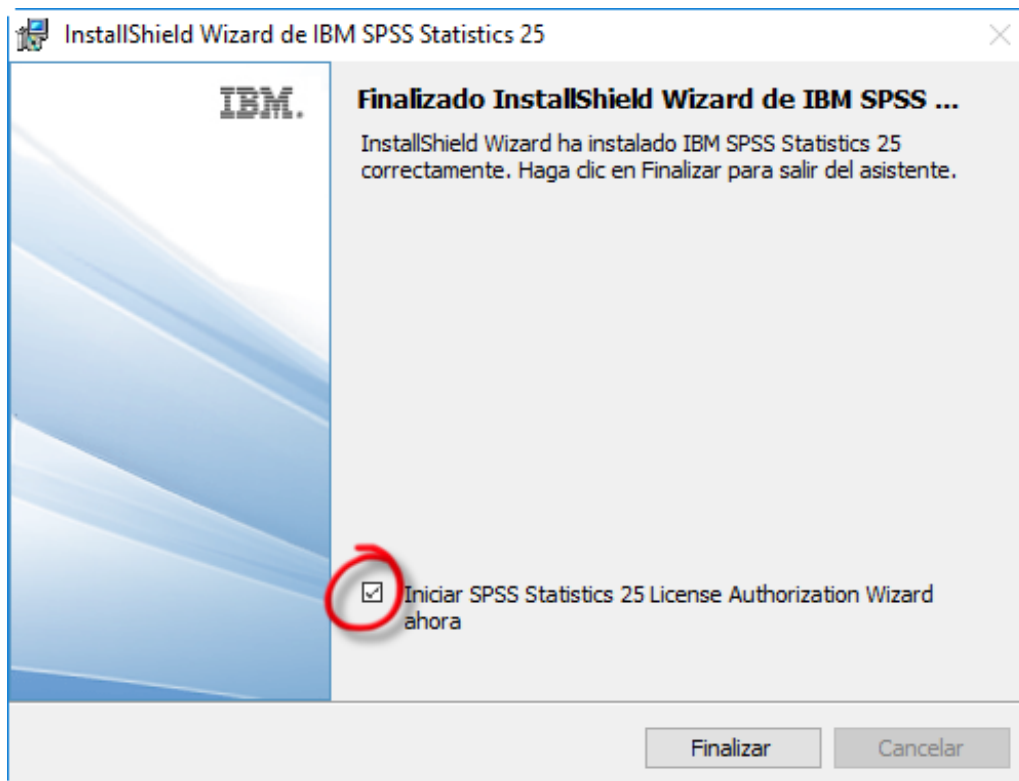

En la siguiente ventana debe escribir **licencias1.usal.es~licencias2.usal.es~licencias3.usal.es** (el carácter virgulilla ~ puede escribirse pulsando la tecla Alt y sin soltarla pulsar 126 en el teclado numérico)

IBM SPSS Statistics 25 Licencia

License Manager

Ha elegido ejecutar <nombre de producto> utilizando licencias de un administrador de licencias. Escriba aquí el nombre o la dirección IP del servidor que ejecuta el Administrador de licencias:

Nombre del administrador de licencias o dirección IP del servidor:

Nota: si no tiene esta información, el administrador del sistema o el coordinador del sitio debe ser capaz de proporcionársela.

< Anterior **Siguiete >** Cancelar

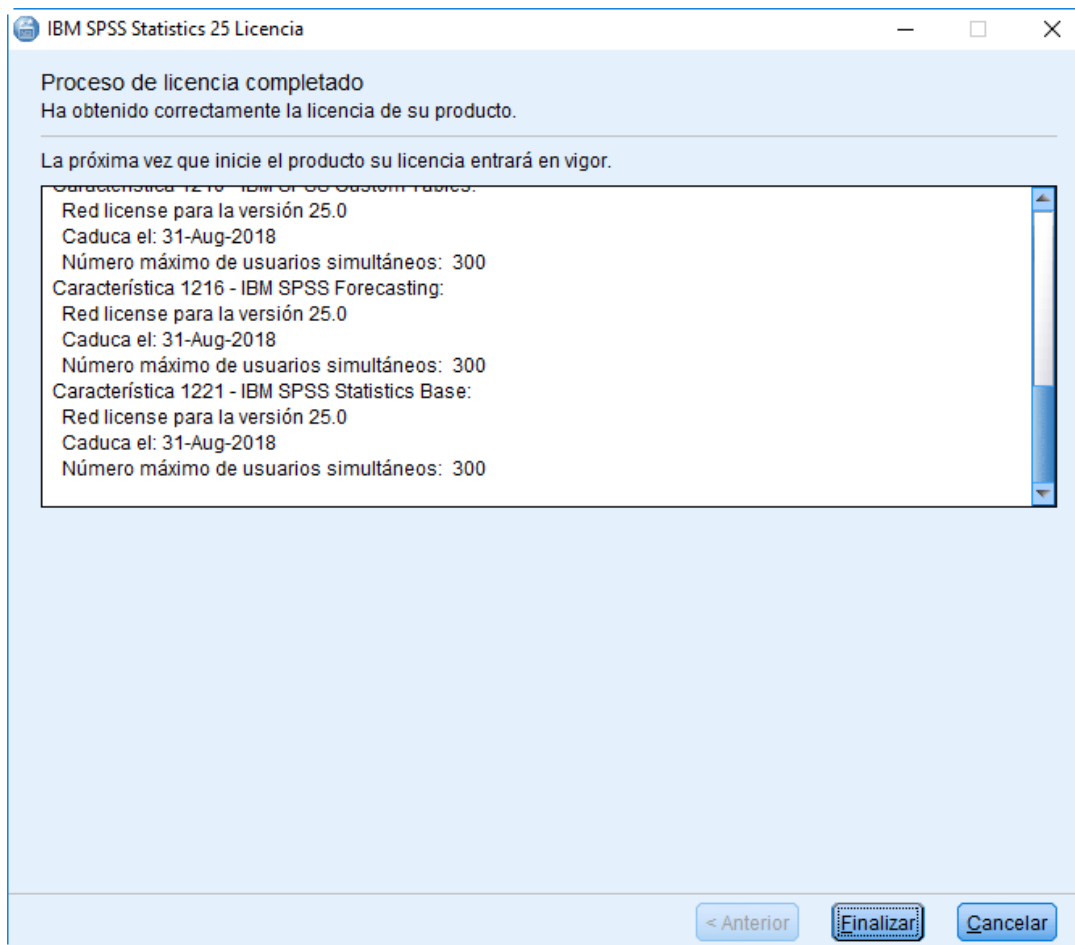

Con esto ya estará instalado SPSS 25.

INSTALACION AMOS 25:

Para la instalación de AMOS 25 se seguirá en mismo proceso teniendo en cuenta que el programa está en inglés.

Para activar la licencia correctamente ejecutar "IBM SPSS Amos 25 License Authorization Wizard" con permisos de Administrador.

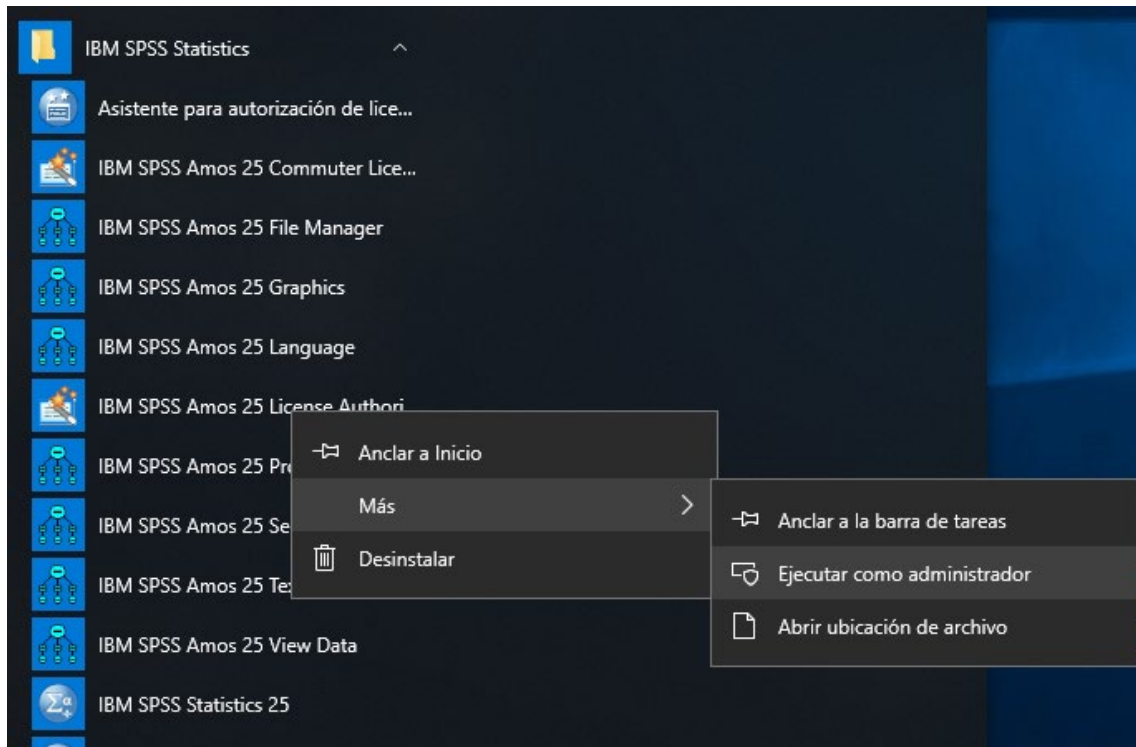

E introducir como servidor de licencias licencias1.usal.es

Pulse [AQUÍ](#) para descargar.