Flujo llamada DT200
USAL, Rev 0.5, 22-11-21

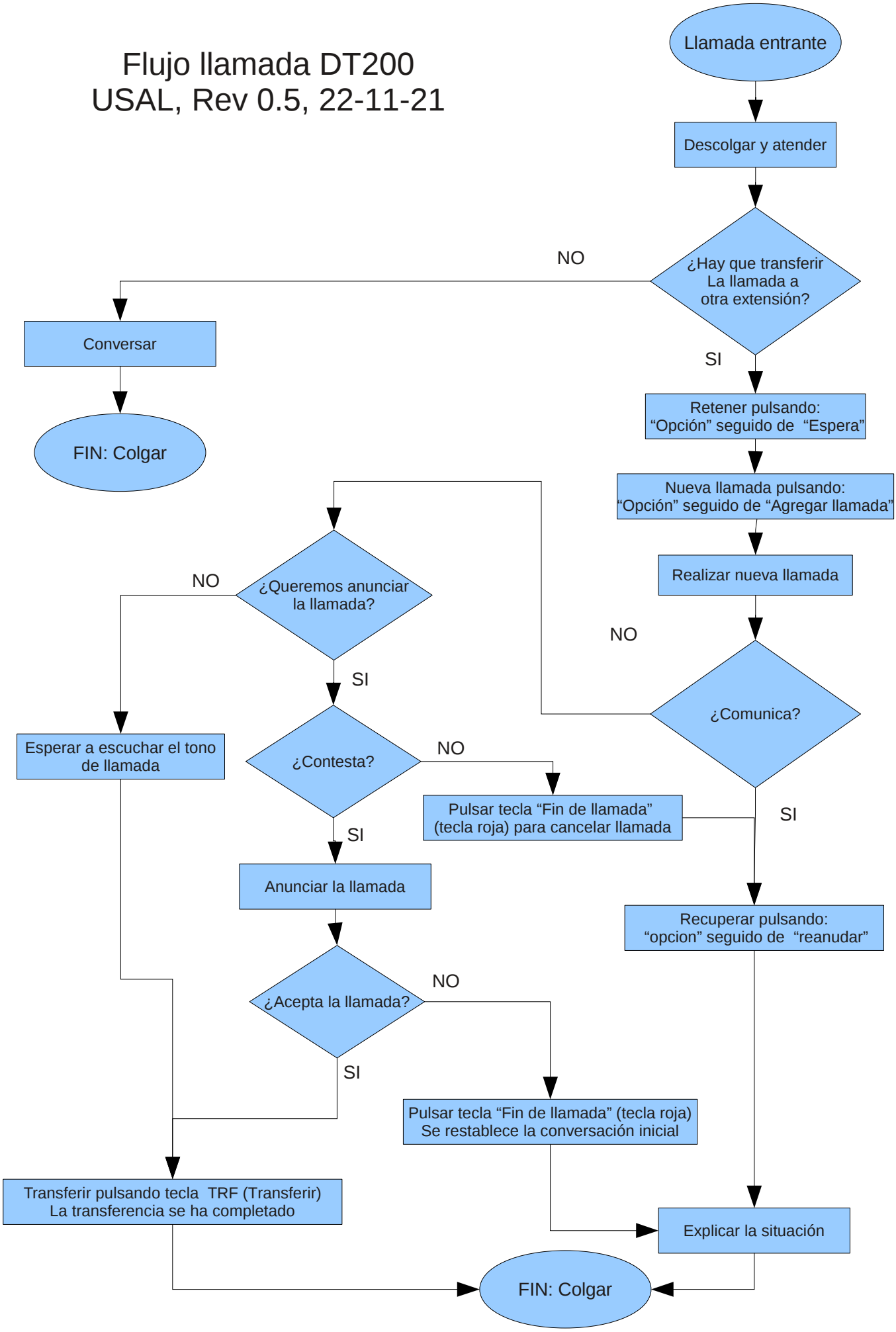

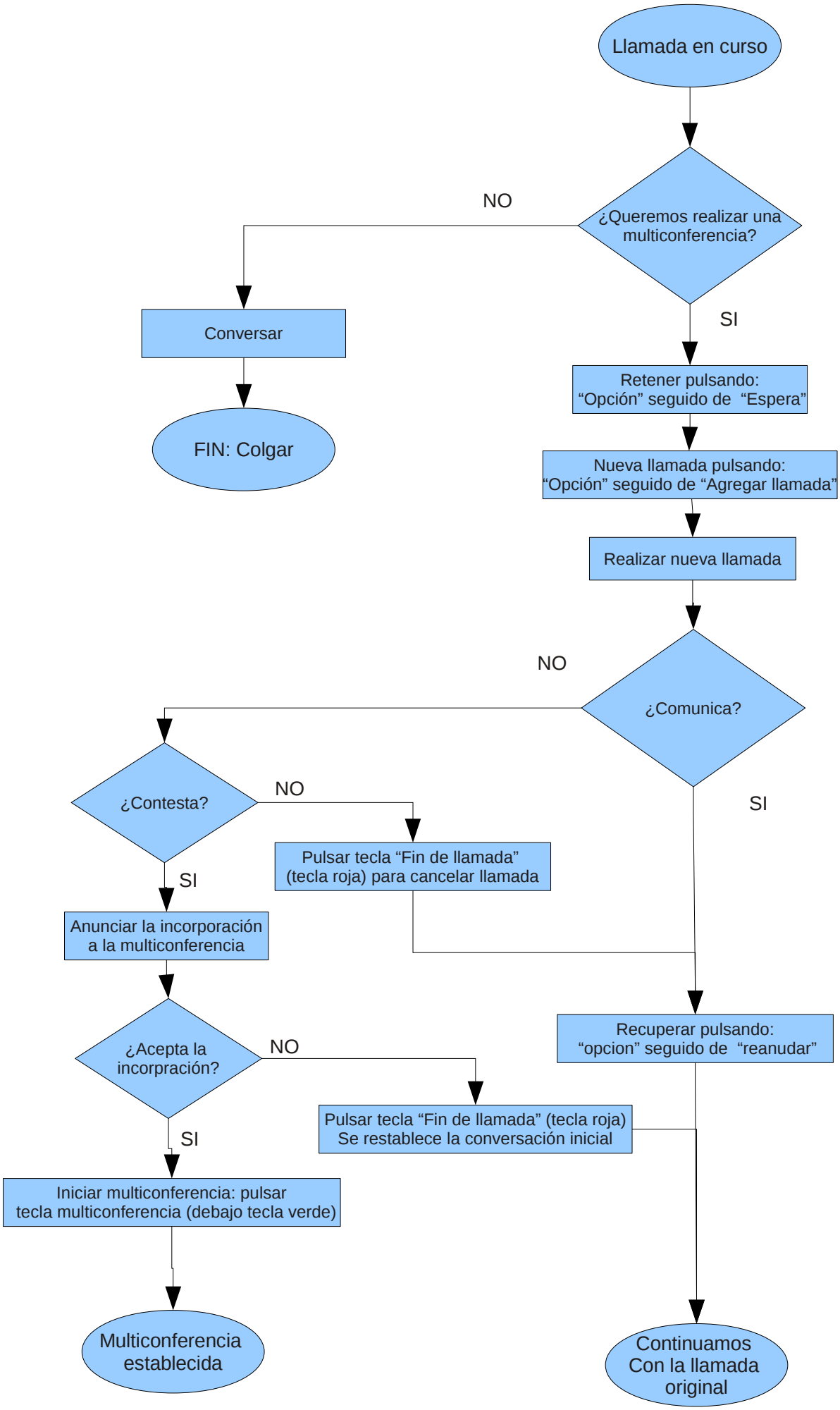
Llamada en curso
¿Queremos realizar una multiconferencia?
NO
SI
Conversar
FIN: Colgar
Retener pulsando: “Opción” seguido de “Espera”
Nueva llamada pulsando: “Opción” seguido de “Agregar llamada”
Realizar nueva llamada
¿Comunica?
NO
SI
¿Contesta?
NO
SI
Pulsar tecla “Fin de llamada” (tecla roja) para cancelar llamada
Anunciar la incorporación a la multiconferencia
¿Acepta la incorpración?
NO
SI
Pulsar tecla “Fin de llamada” (tecla roja) Se restablece la conversación inicial
Iniciar multiconferencia: pulsar tecla multiconferencia (debajo tecla verde)
Recuperar pulsando: “opcion” seguido de “reanudar”
Multiconferencia establecida
Continuamos Con la llamada original