Cómo instalar SPSS con licencia usuario autorizado en Windows

Antes de comenzar

La instalación de IBM SPSS en Windows requiere siempre que se realice con una cuenta de administrador ejecutando, a su vez, los archivos ejecutables (*.exe) con el botón derecho del ratón y seleccionando "Ejecutar como Administrador".

También hay que tener en cuenta que si se tiene una política de seguridad alta a través de configuración de antivirus y del Control de Cuentas de Usuario (UAC) en Windows, esto podría afectar al proceso de instalación.

Instalación SPSS en Windows

Para comenzar la instalación, seleccionamos el archivo ejecutable "SS_CLIENT_64-BIT_26.0.exe" con el botón derecho del ratón y pinchamos en "Ejecutar como Administrador"

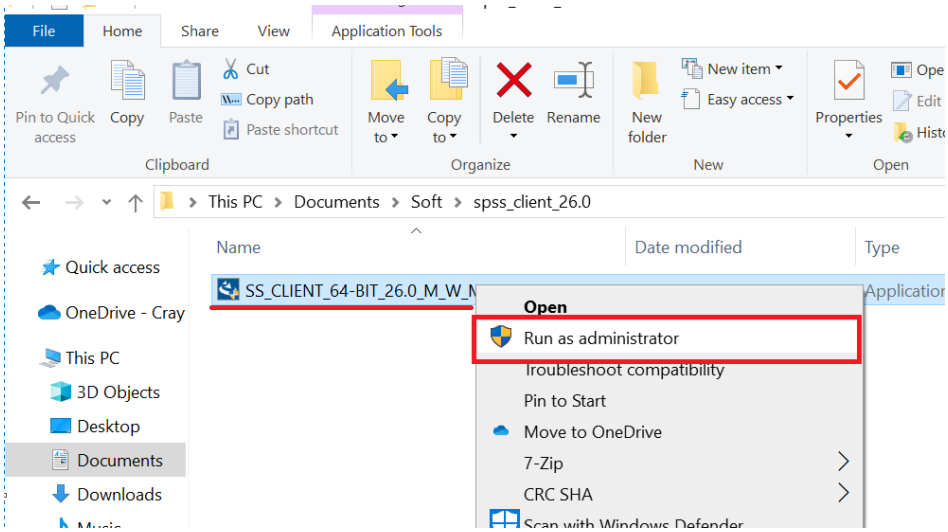

El asistente de instalación se iniciará y comenzaremos la instalación pinchando en "siguiente".

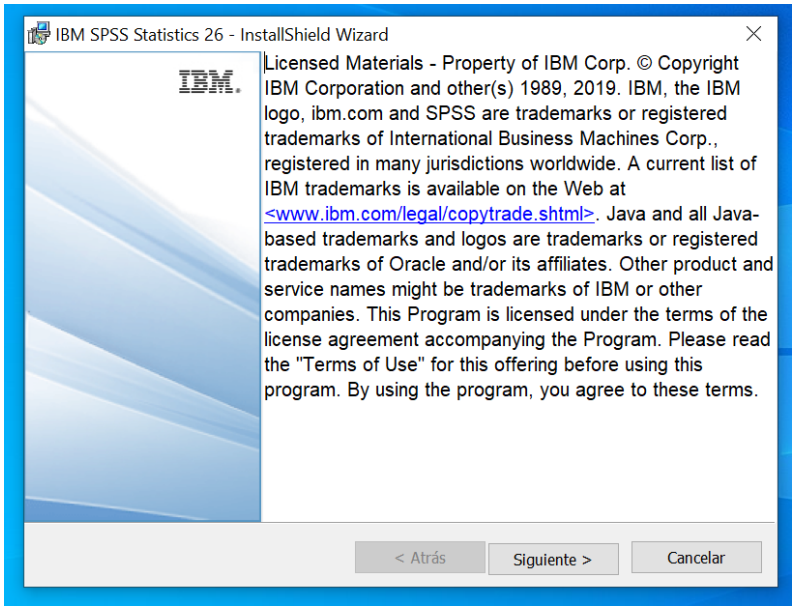

Aceptamos los Términos de la licencia y pinchamos en “siguiente”

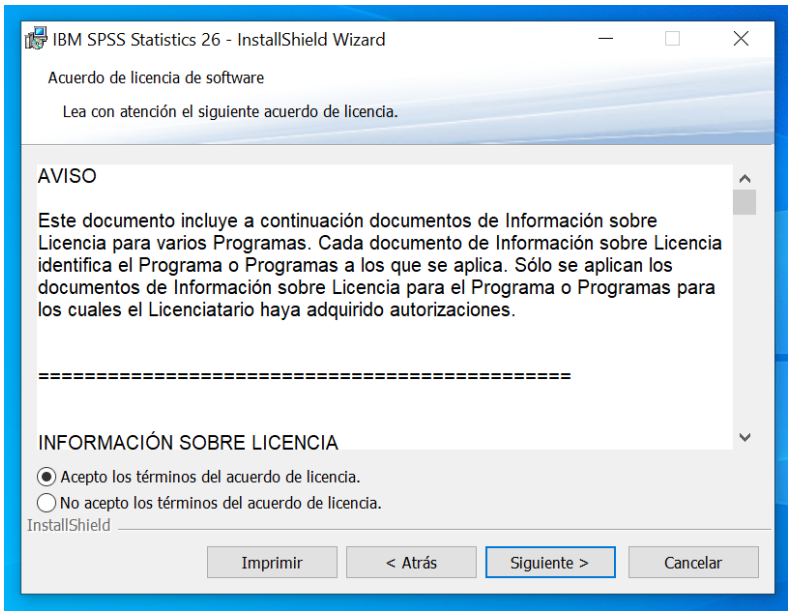

Dejamos por defecto la instalación de Python y pinchamos en “siguiente”

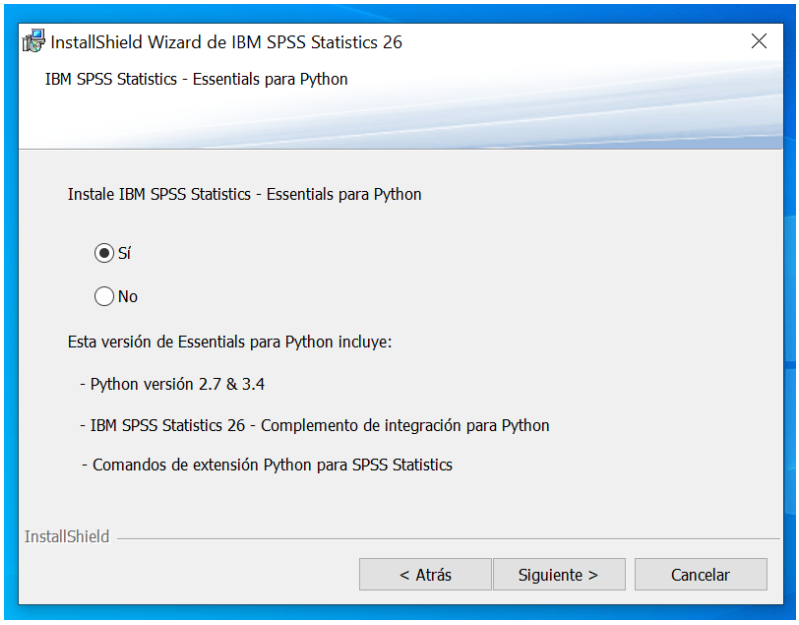

Aceptamos los Términos de la licencia de Python y pinchamos en “siguiente”

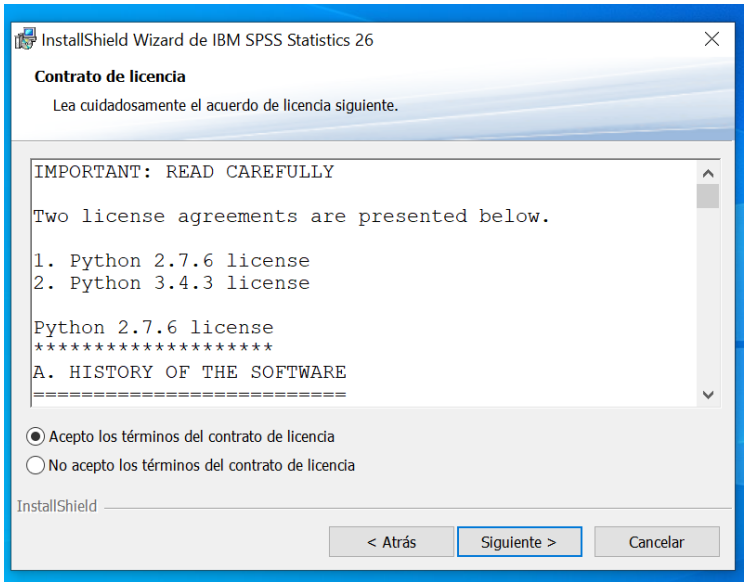

Aceptamos los Términos de la licencia de “IBM SPSS Statistics - Essentials for Python” y pinchamos en “siguiente”

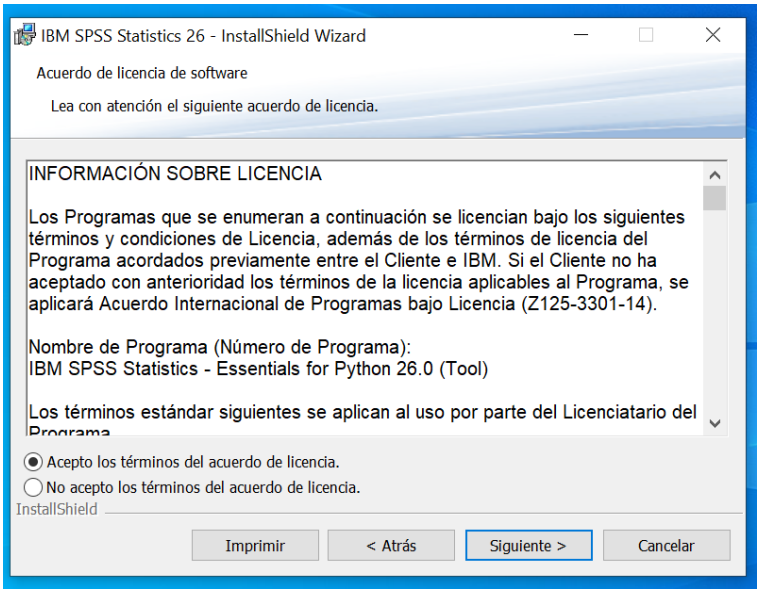

Click en “siguiente” dejando por defecto el directorio de instalación.

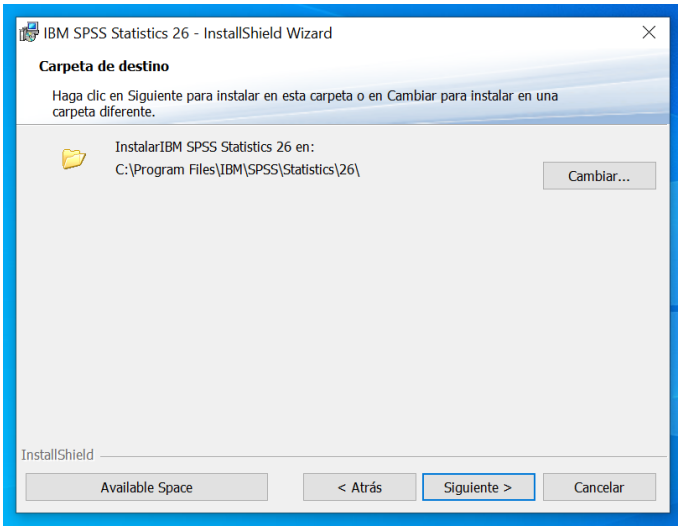

Pincha en “instalar” para comenzar la instalación del programa.

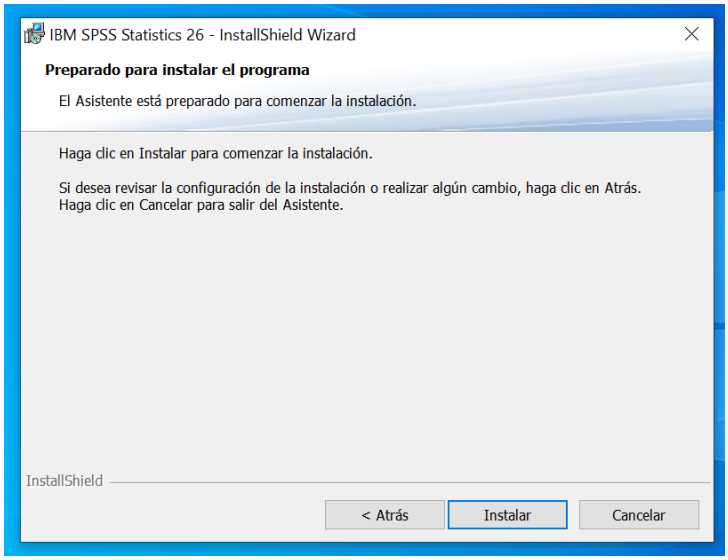

Durante el proceso de instalación verás el progreso del mismo

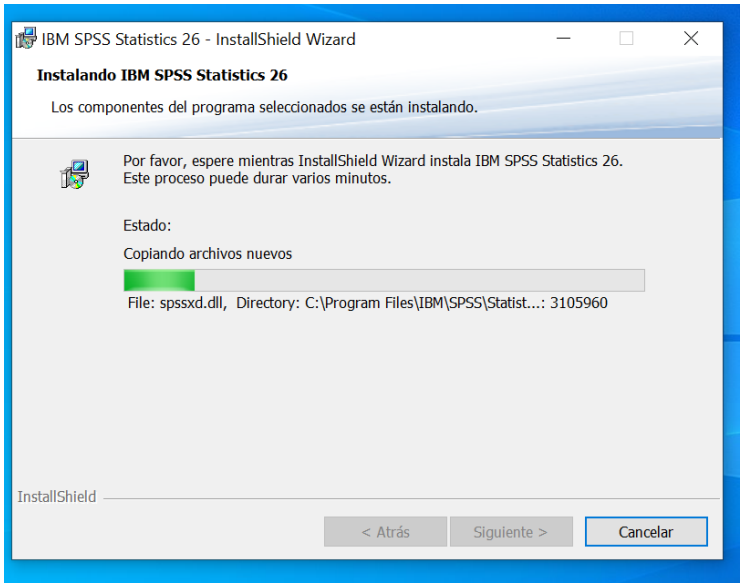

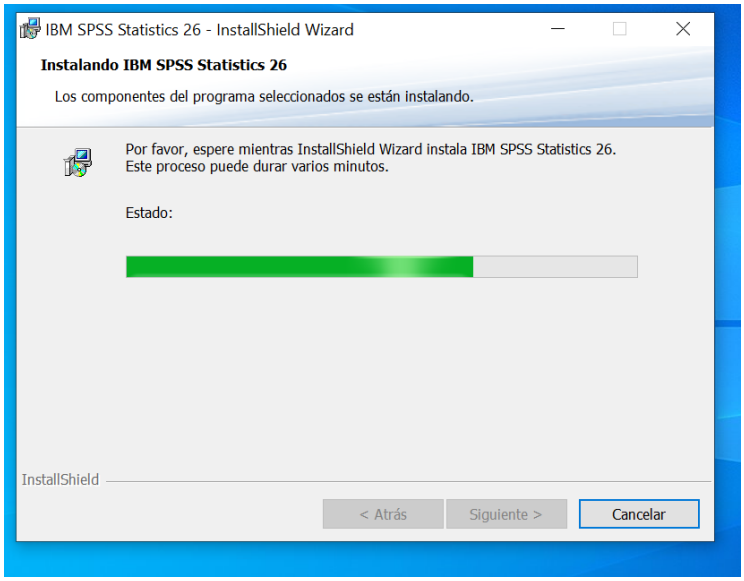
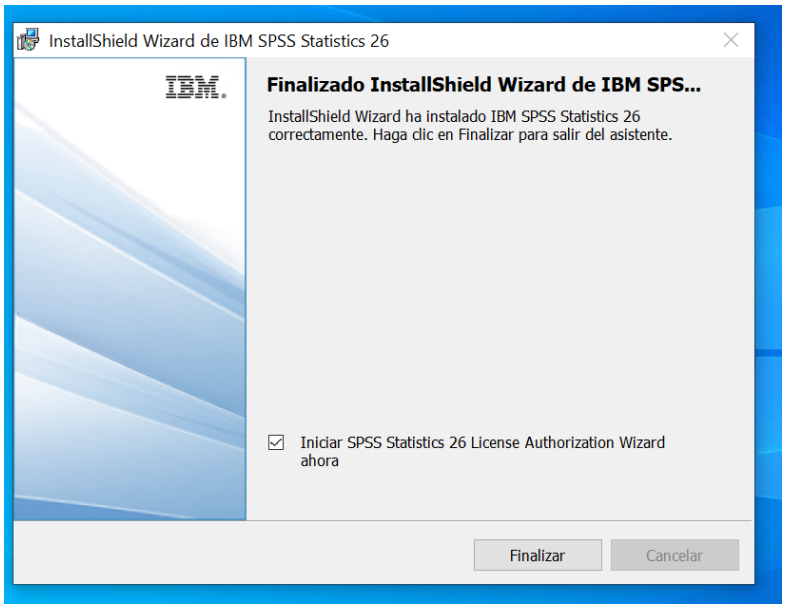
Una vez finalizada la instalación aparecerá la siguiente y ultima ventana