

INSTRUCCIONES DE INSTALACIÓN DE IBM SPSS STATISTICS 25 ó 26 PARA WINDOWS

****LES RECORDAMOS QUE DEBE HACER UN USO CONSECUENTE DE ESTA APLICACIÓN. DEBIDO A LAS CARACTERÍSTICAS DEL CONTRATO SÓLO PUEDE HABER UN NÚMERO DETERMINADO DE EJECUCIONES CONCURRENTES. POR TANTO, SI NO ESTÁN USANDO EL PROGRAMA DEBEN CERRARLO****

Para la instalación de la licencia de IBM SPSS Statistics 25 ó 26 es necesario seguir las siguientes instrucciones. Durante la instalación debe prestar atención a las siguientes pantallas. De no seguir las instrucciones correctamente pueden producirse errores en la instalación de los cuales no nos podemos hacer responsables.

****Le recordamos que la instalación SÓLO es válida para ordenadores conectados a la red USAL. El programa no funcionará si lo ejecutan fuera de este entorno****

INSTALACIÓN IBM SPSS Statistics 25 ó 26:

En caso de tener instalado Windows 7 o superior descargar el fichero que corresponda (el enlace para la descarga se encuentra el final del documento) según el sistema sea de 32 ó 64 bits.

Tras aceptar el Copyright, indicar si se instalará Essentials para Python:

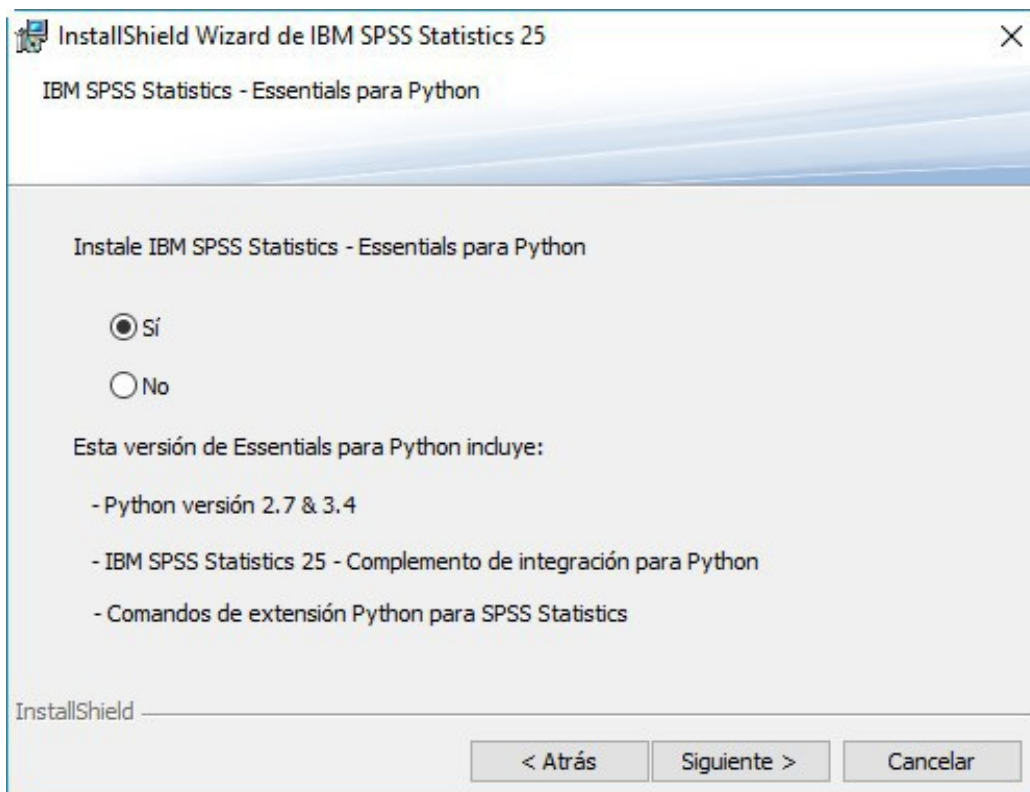

Essentials para Python proporciona herramientas necesarias para comenzar a desarrollar aplicaciones personalizadas de Python para su uso con IBM Statistics.

La aplicación se instalará y tendremos que seleccionar el tipo de licencia:

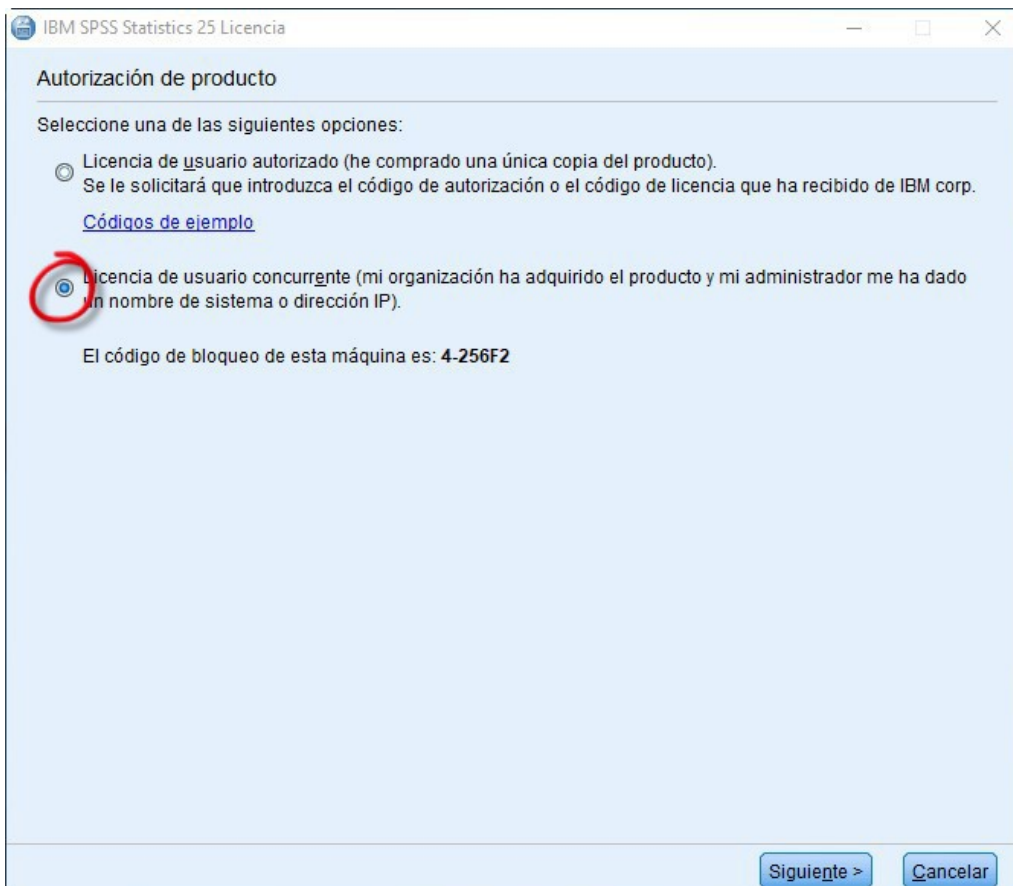
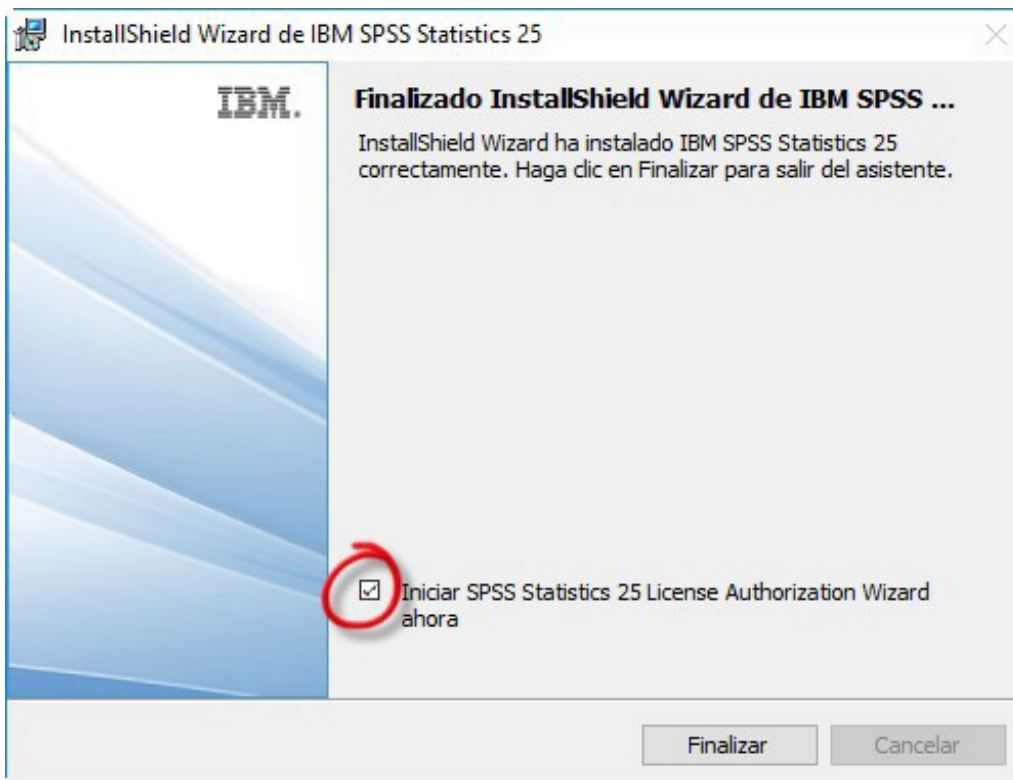

En la siguiente ventana debe escribir licencias1.usal.es~licencias2.usal.es~licencias3.usal.es (el carácter virgulilla puede escribirse pulsando la tecla Alt y sin soltarla pulsar 126 en el teclado numérico)

IBM SPSS Statistics 25 Licencia

X

license Manager

Ha elegido ejecutar <nombre de producto> utilizando licencias de un administrador de licencias. Escriba aquí el nombre o la dirección IP del servidor que ejecuta el Administrador de licencias:

Nombre del administrador de licencias o dirección IP del servidor:

licencias1.usal.es

Nota: si no tiene esta información, el administrador del sistema o el coordinador del sitio debe ser capaz de proporcionársela.

< Anterior

Siguiente >

Cancelar

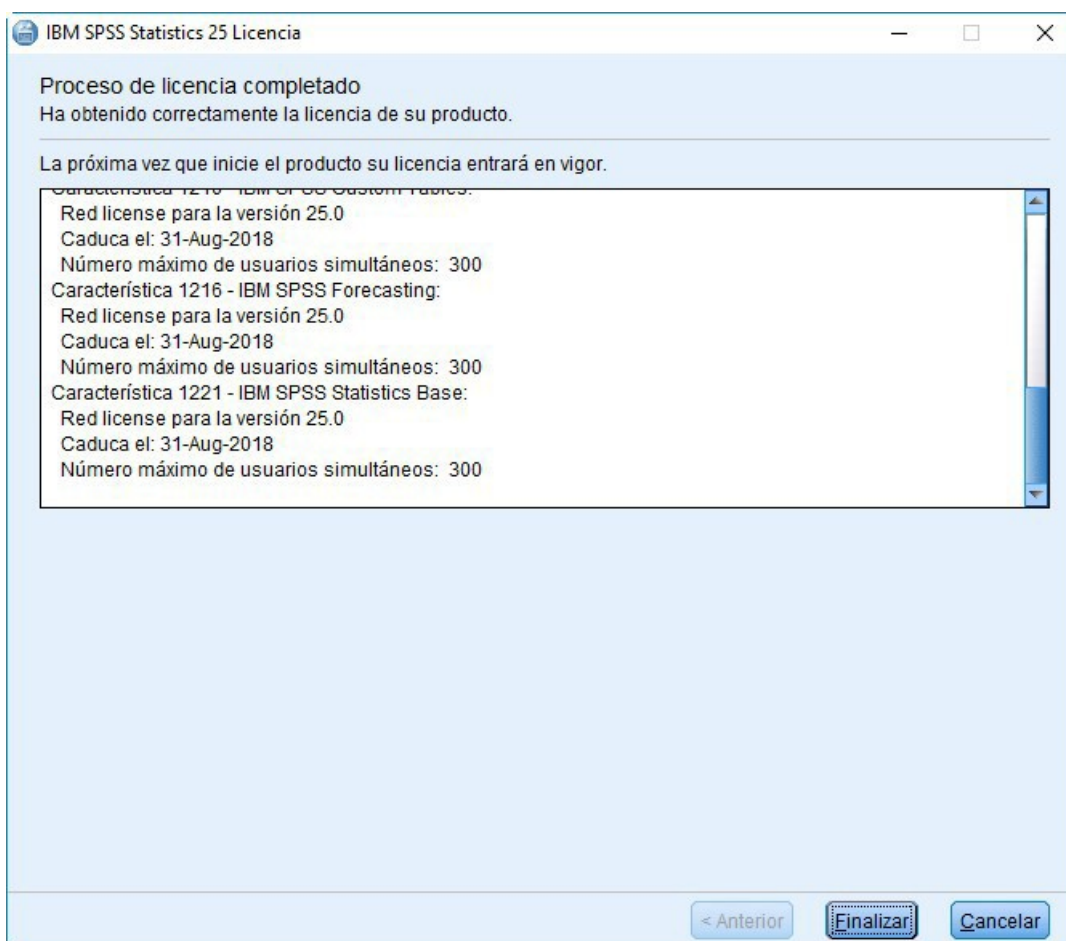

Con esto ya estará instalado SPSS 25.

INSTALACION AMOS 25:

Para la instalación de AMOS 25 se seguirá en mismo proceso teniendo en cuenta que el programa está en inglés.

Para activar la licencia correctamente ejecutar "IBM SPSS Amos 25 ó 26 License Authorization Wizard" con permisos de Administrador.

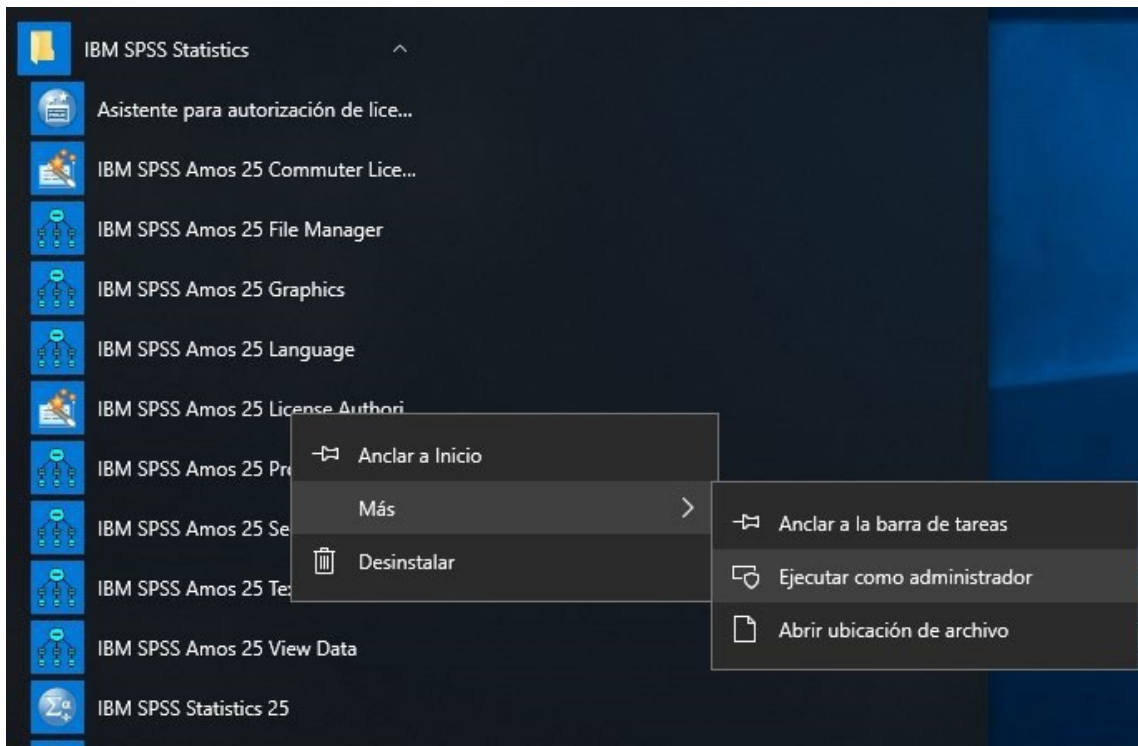

E introducir como servidor de licencias licencias1.usal.es

Pulse [AQUÍ](#) para descargar.